

# Monteringsanvisning

## Kraddsele attefallsförråd 25m<sup>2</sup>



## Tack för att du valde en stuga från Baseco.

Innan ni påbörjar monteringen, öppna paketen och sortera upp materialet efter plocklistan på kommande sidor i monteringsanvisningen.

Kontrollera att alla bitar finns med och är oskadade. Eventuella reklamationer på grund av skada **skall** göras **innan** monteringen påbörjas.

## Detta behövs för att montera Kraddsele attefallsförråd 25m2

Mått på skruv och spik är våra rekommendationer.

### Grund

- Vattenpass för att väga in syllen
- Grundstenar 18 st., t.ex. lecablock, gjutna plintar, eller stenplattor
- Träskruv 5,0x80mm 20st för skarvning av bärlina.

### Golv

- 25st Skruv 5,0x100 för golvåsar.
- Golvskruv t.ex. PWS 4,8x47mm, ca 350st, för 25mm golvbrädor.
- Dyckert 1,7x40mm till golvlist

### Stomme

- Träskruv 5,0x80mm 300st till väggblock och spikläkt.
- Träskruv 4,5x50mm eller spik 2,8x75mm, 50st till ytterpanel i hörn

### Tak

- Skruv 5,0x100mm 60st för spikklossar och spikreglar
- Spik 75mm eller träskruv 4,5 x50mm ca 1300st till takbrädor
- Spik 75mm eller träskruv 4,5x50mm, 500st, Vindbrädor, takfot, underspikning

### Fönster/dörr

- Montering Fönster/dörrkarm 5x100mm träskruv 30st
- Fönster- och dörrfoder, träskruv 4,5x50mm eller spik 75mm, 100st
- Träkilar

Kraddsele Attefallsförråd 25m<sup>2</sup>

Plocklista v1.0

Block	Gavelspets 4890x1000 2st  2st 	1200x2640 Tät 11st  	1200x2640 Fö 10x7 2st  	1000x2640 Tät 1st  	1690x570 Tät 1st   1690x170 Tät 1st  	1000x2640 Tät 1st  
						Takstol 4890x1000 1st <input type="checkbox"/>
Regel 45x195						Syll S1 - 3890mm 2st <input type="checkbox"/> Syll S2 - 3405mm 2st <input type="checkbox"/>
Regel 45x170						Syll S3 - 2205mm 2st <input type="checkbox"/> Golvås - 3590mm 11st <input type="checkbox"/>
Regel 45x145						Takås - 3500mm 18st <input type="checkbox"/> Spikregel - 4350mm 10st <input type="checkbox"/>
Regel 45x95						Spikkloss - 8st <input type="checkbox"/> Bärlina - 3405mm 2st <input type="checkbox"/> Bärlina - 2205mm 2st <input type="checkbox"/>
						Spikläkt 35x70  ca 4m <input type="checkbox"/>
						Råplan 22x120  Foder, underspikning, knutbrädor ca 120m <input type="checkbox"/>
						Råplan 22x145  Knutbrädor, 4st min 2,7m <input type="checkbox"/>
						Råplan 22x170  Vindbrädor, takfot ca 55m <input type="checkbox"/>
						Golv 25mm  ca 23m <sup>2</sup> <input type="checkbox"/>
						Tak 20mm  ca 42m <sup>2</sup> <input type="checkbox"/>
						Z-Panel 22x170mm  L=2715mm 7 st <input type="checkbox"/>
						Golvlist 16x70mm  ca 21m <input type="checkbox"/>
						Hållplatta 10st <input type="checkbox"/>
						Balksko 18st <input type="checkbox"/>
						Ankarskruv 1 ask <input type="checkbox"/>
						Vinkelbeslag 12st <input type="checkbox"/>
Förrådsdörr 16x19 1st						<input type="checkbox"/>
Fönster 10x7 2st						<input type="checkbox"/>

OBS! Vita råplan till målad stuga

## Montering

Grund  
Placera ut  
grundstenar  
enligt  
plintritningen.

Lägg ut syllen  
enligt bilden.  
Den ska vara  
liggande.  
Kontrollmät  
diagonalen för  
att se att  
vinklarna är  
rätt.

Montera  
hålplattor på  
sidorna vid  
skarvar mellan  
S2 och S3

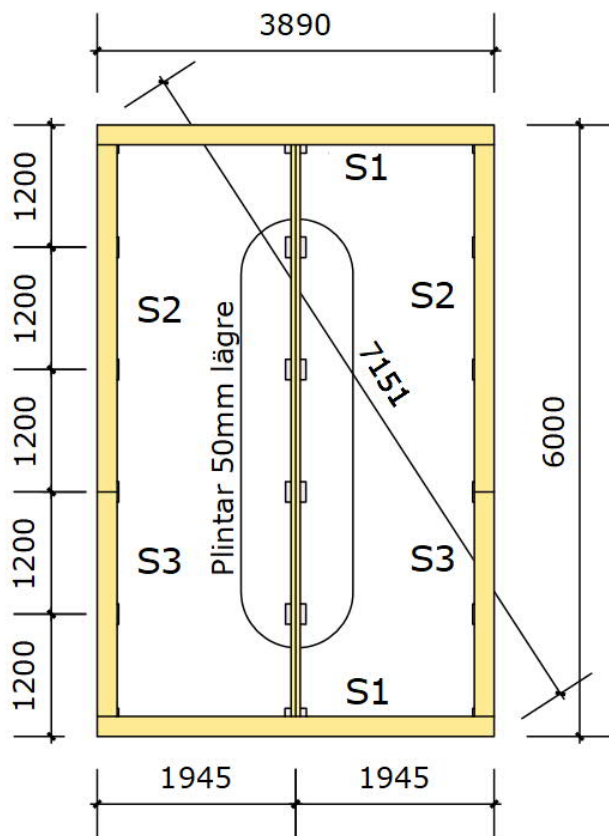

Bärlinan består  
av dubbla 45x95  
ställda på  
högkant. De  
måste skarvas.

Lägg skarvarna  
omlott som på  
bilden och  
skruva ihop  
bärlinorna.

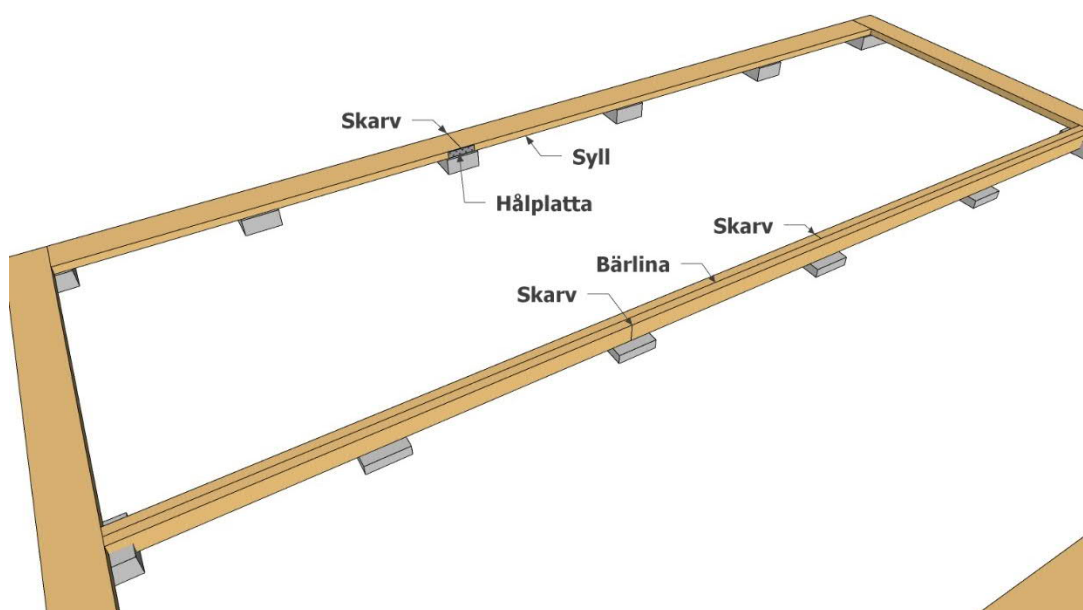

Bärplanen kan behövas jackas ur mot stenen på kortsidorna för att bli rätt höjd.

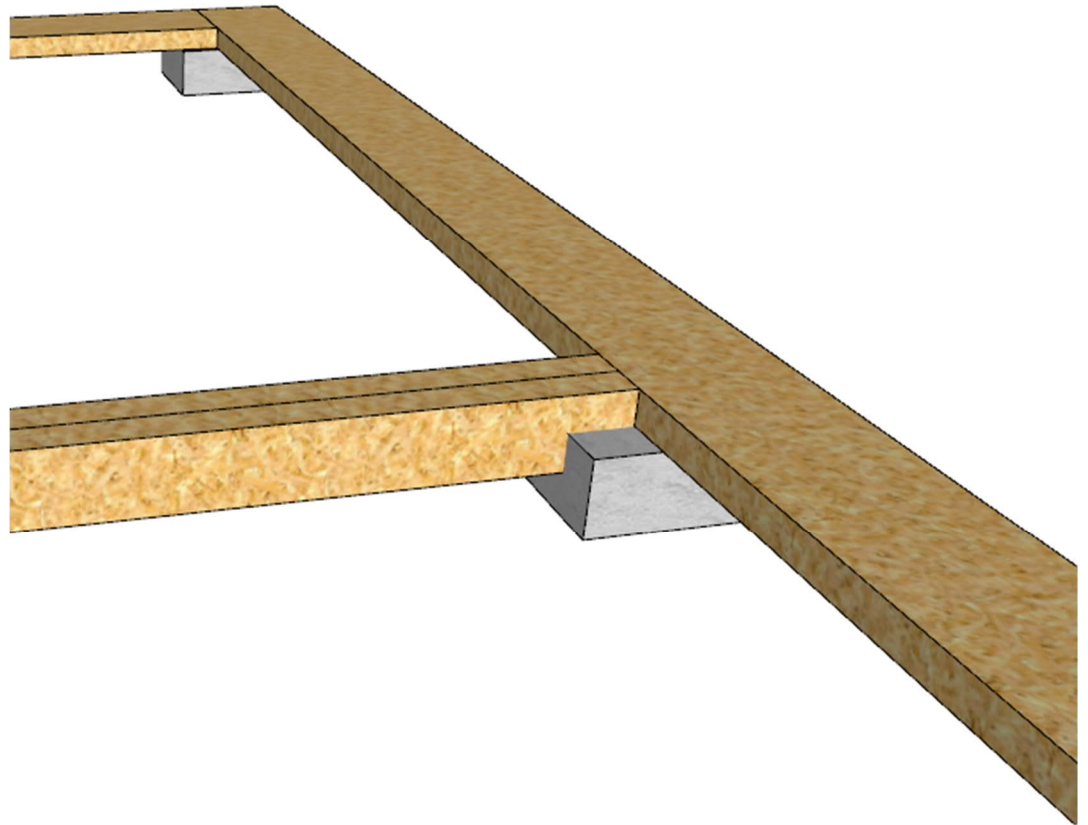

Stomme  
Bilden visar principskiss på ett väggblock sett från sidan.

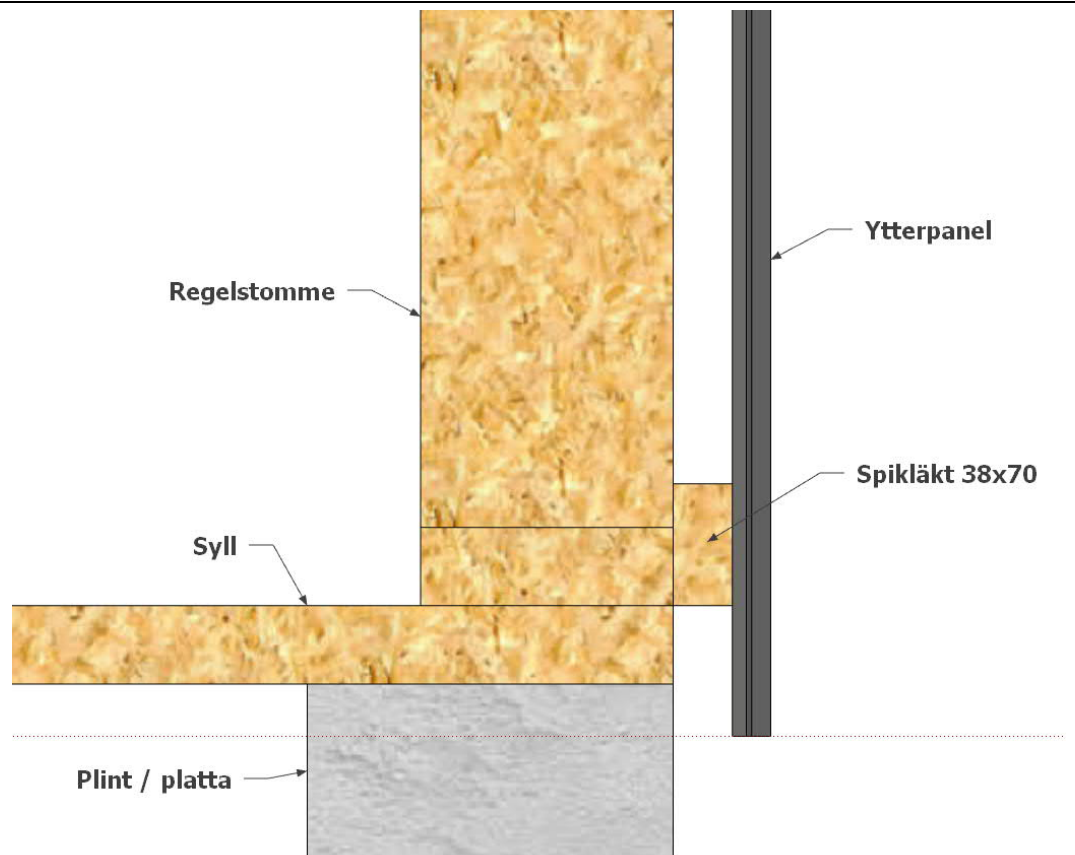

Vy över hur blocken placeras.

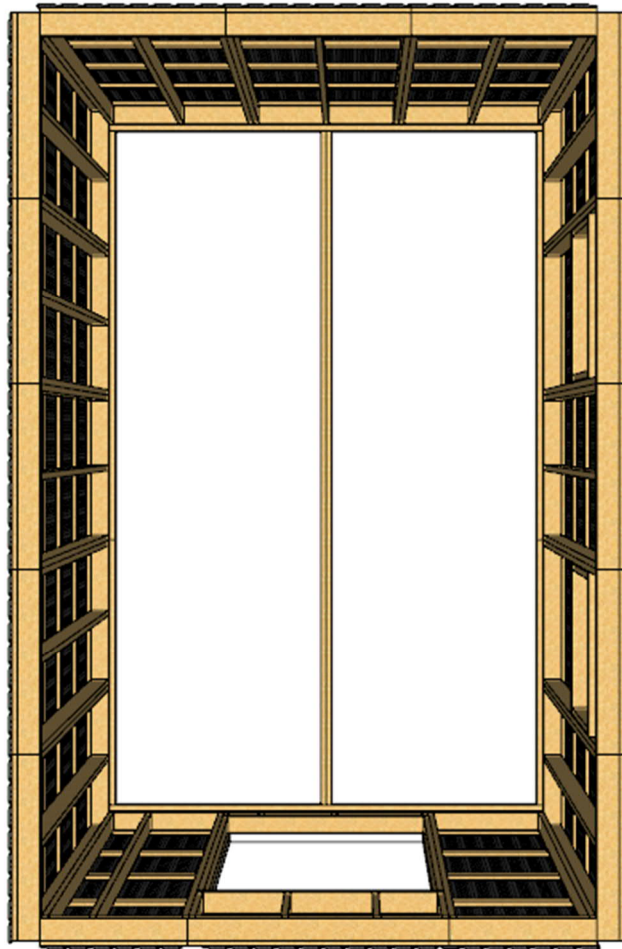

Montera alltid blocken från höger till vänster.





Skruva blocken i  
syllen med 6st  
träskruv  
5x80mm

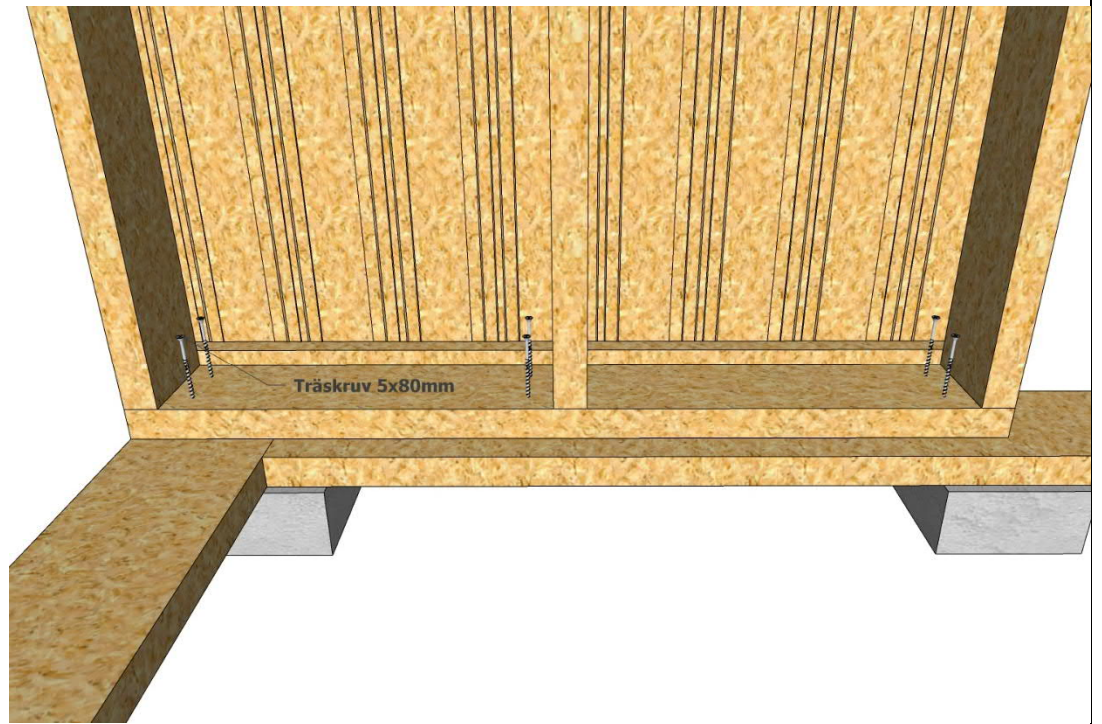

Skruva ihop  
hörnen med  
träskruv  
5x80mm enligt  
bild.

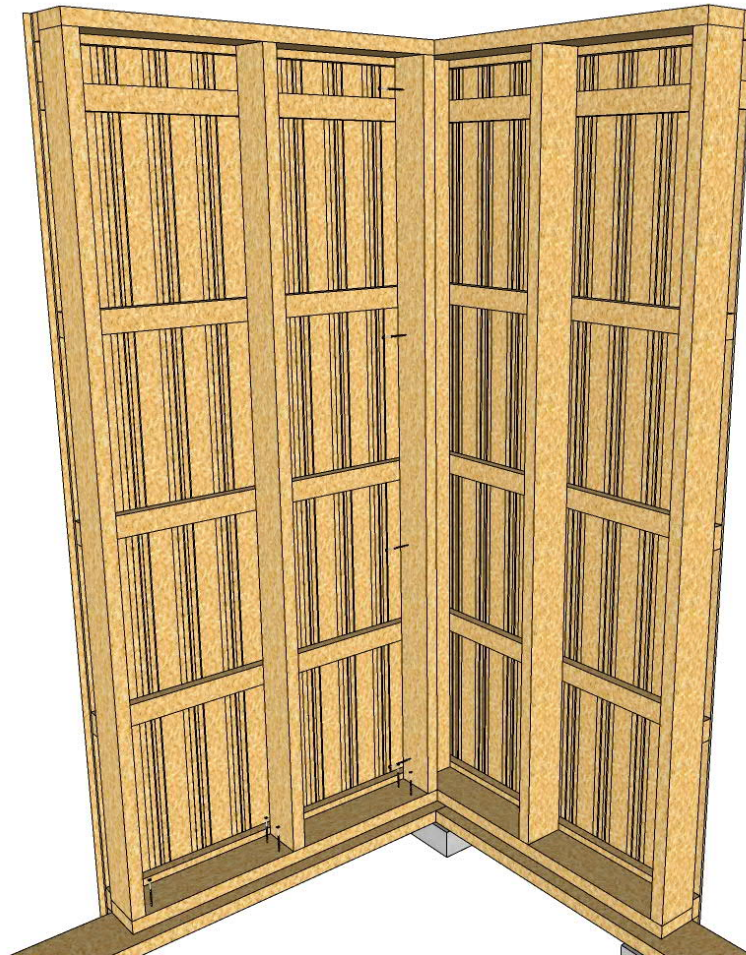



Se till att vindpappen kläms mellan blocken när de styrs ihop och skruva med 8st träskruv 5x80mm.

Ca 10cm från nedre och övre kant och sedan fördela jämnt.

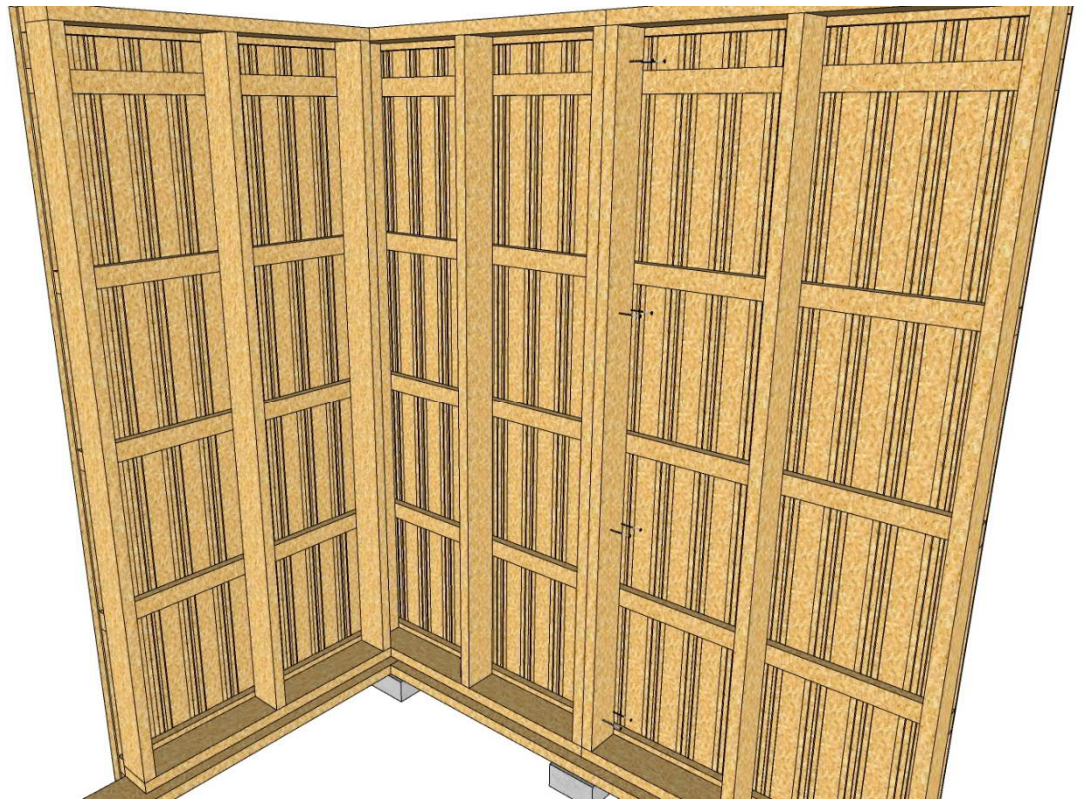

På utsidan i varje hörn kapas medföljande spikreglar till och skruvas med 2st 5x80mm skruv i varje.

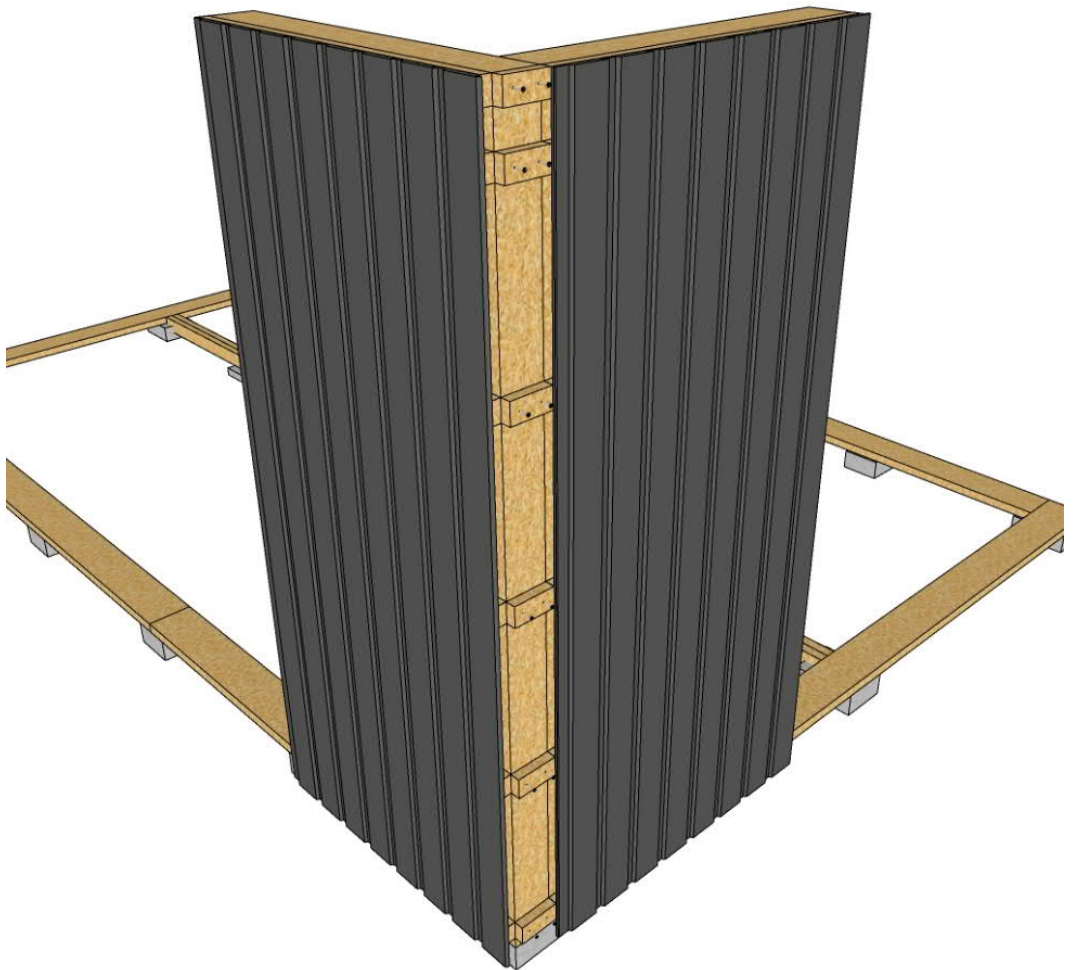



Sedan monteras medföljande ytterpanel-brädor i hörnen, med rekommenderad skruv.

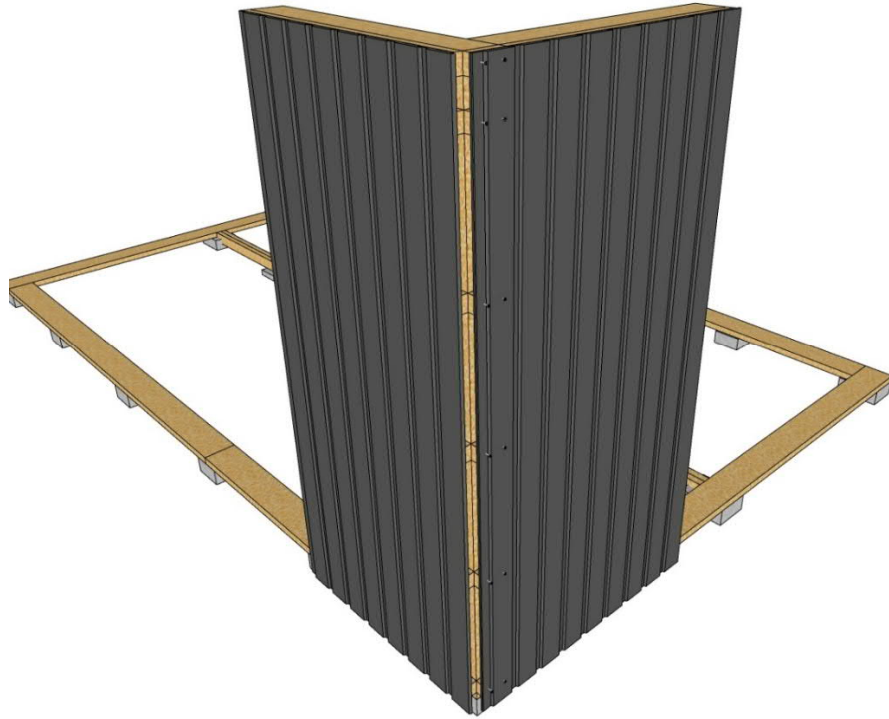

Montera ihop gavelspetsar med medföljande hålplattor och ankarskruv. Montera den övre plattan ca 180 mm under nocken.



Bild från sidan på gavelspets. Ytterpanelen på gavelspetsen styrs mot ytterpanelen på gavelväggen.

Fäst varje gavelspets med 4st medföljande vinkelbeslag.

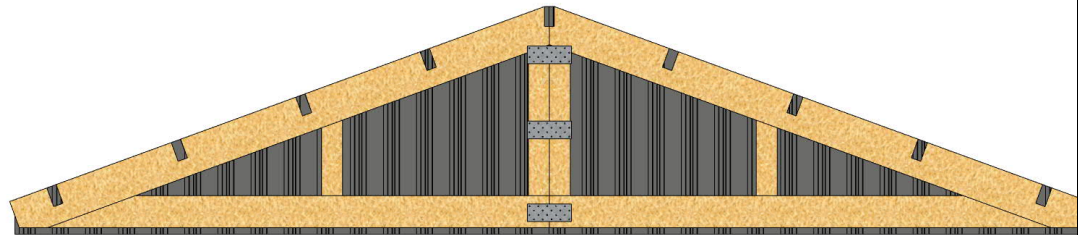
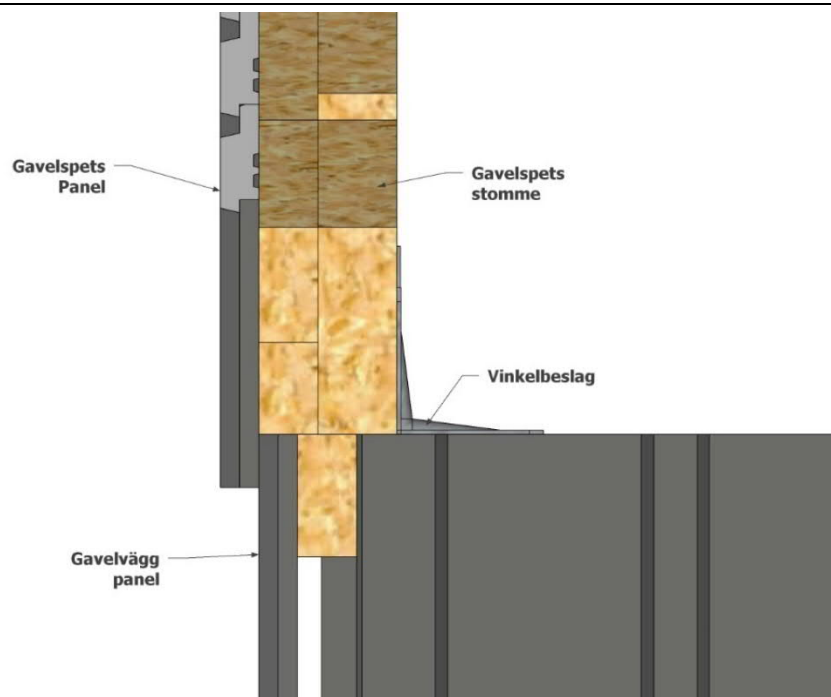

Montera vinkelbeslag vid montering av takstol. 2st på varje sida.

Takstolen ska placeras precis mitt mellan gavelspetsarna i centrum på långväggen.

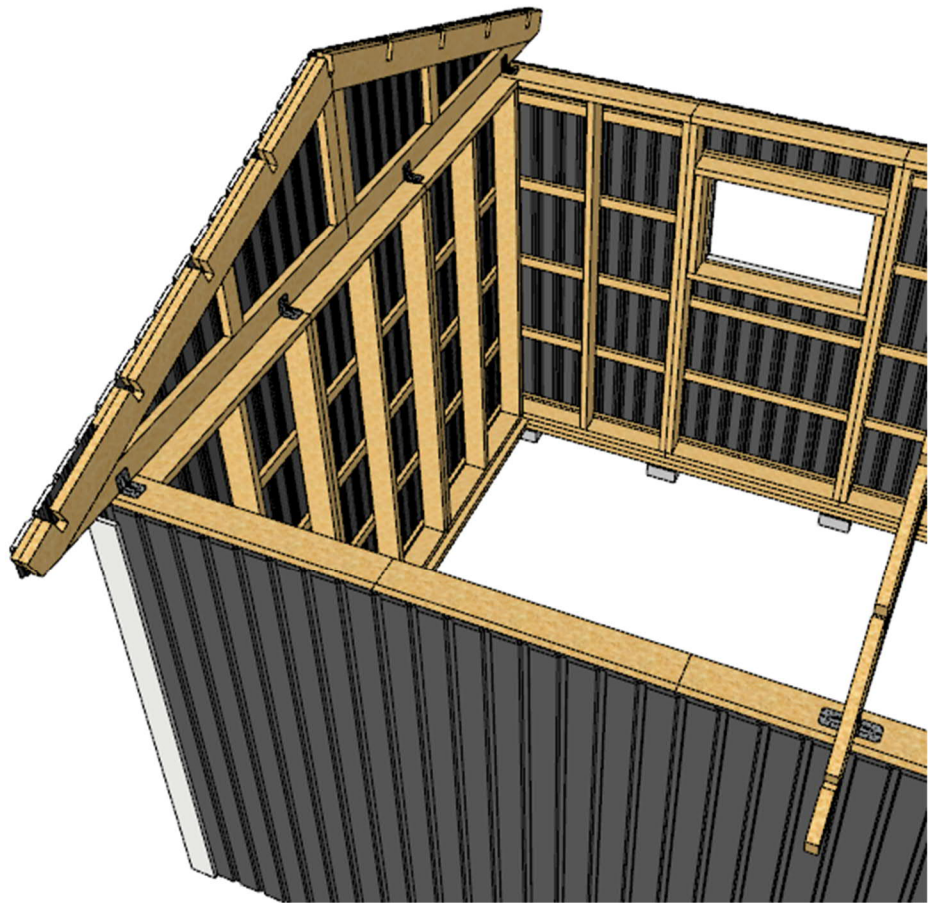

Tak  
Använd balkskor för fixering av takåsar i takstolen.

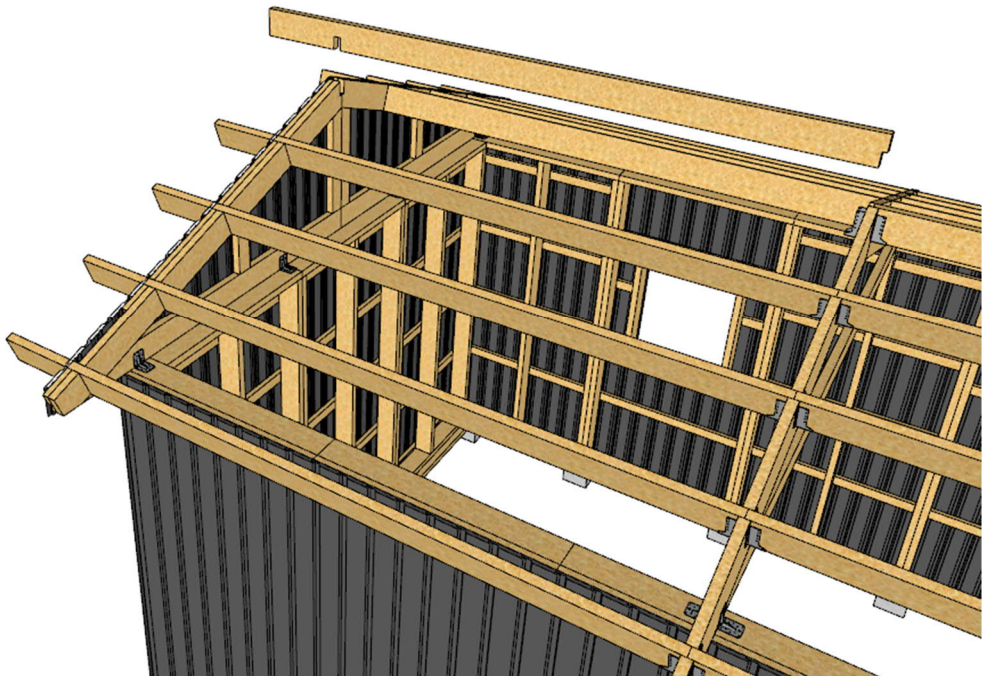

Montera ankarskruv enligt de röda markeringarna.

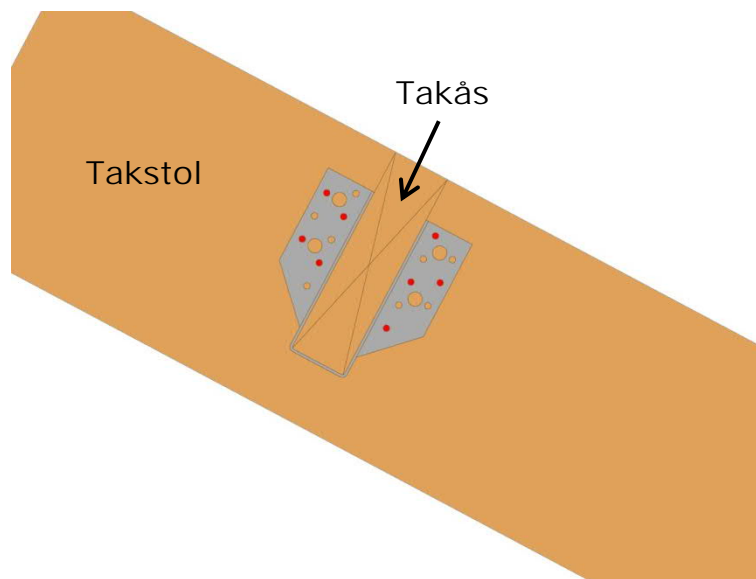
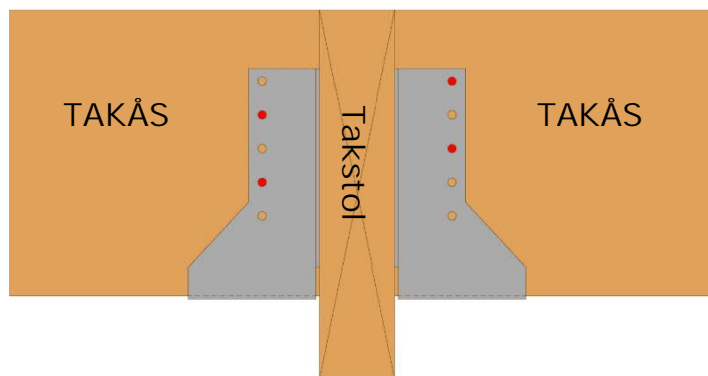

Montera taket.

Taket ska sticka ut 22mm utanför kortändan på takåsarna enligt bilden.

Skarva taket fallande, d.v.s. man behöver ej skarva på takåsarna.

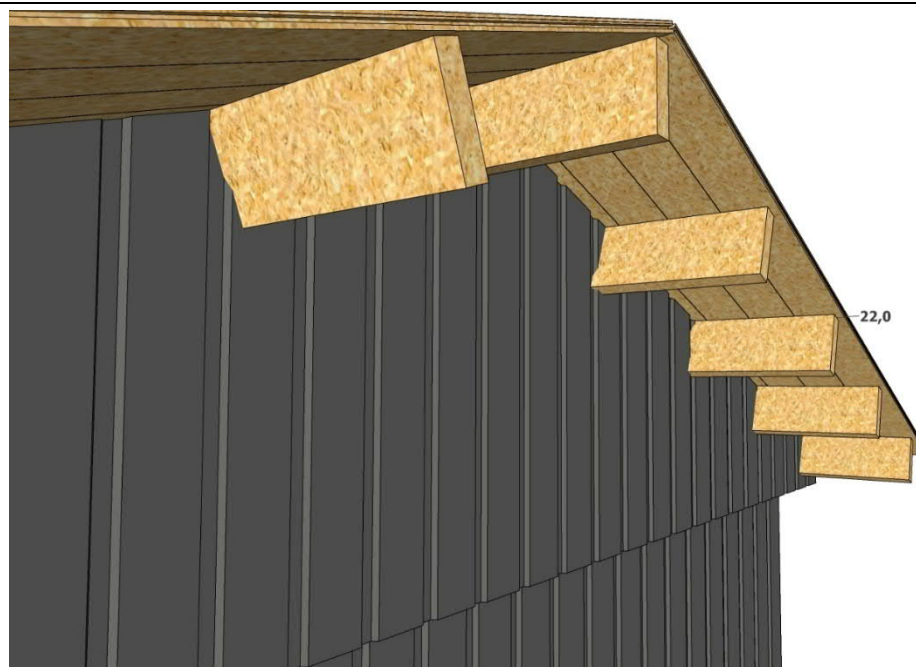



Man kan sticka ut taket lite extra på sidorna och kapa till efter montering.

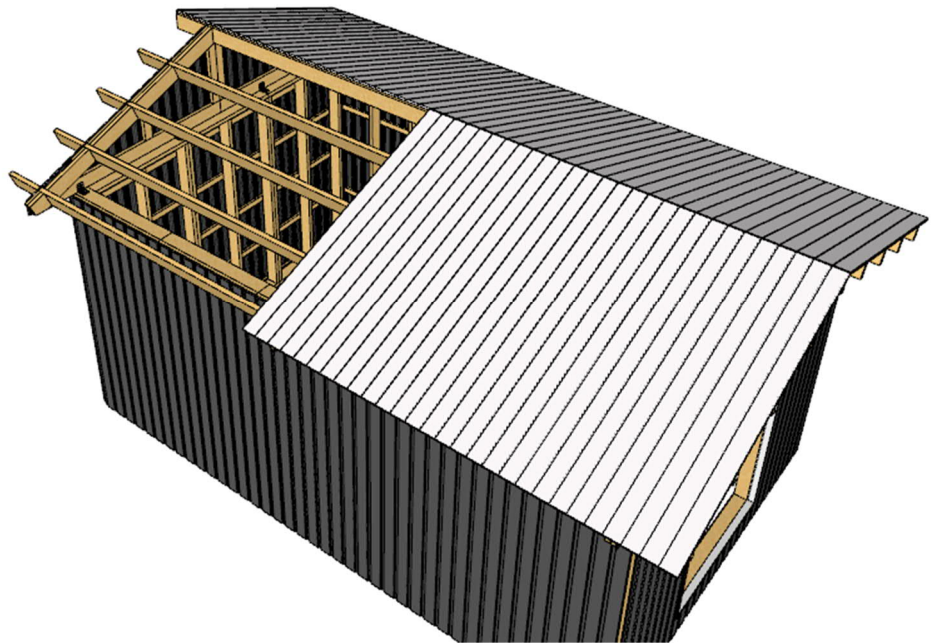

Taket kapas 22mm utanför änden på takstolar och gavelspets.

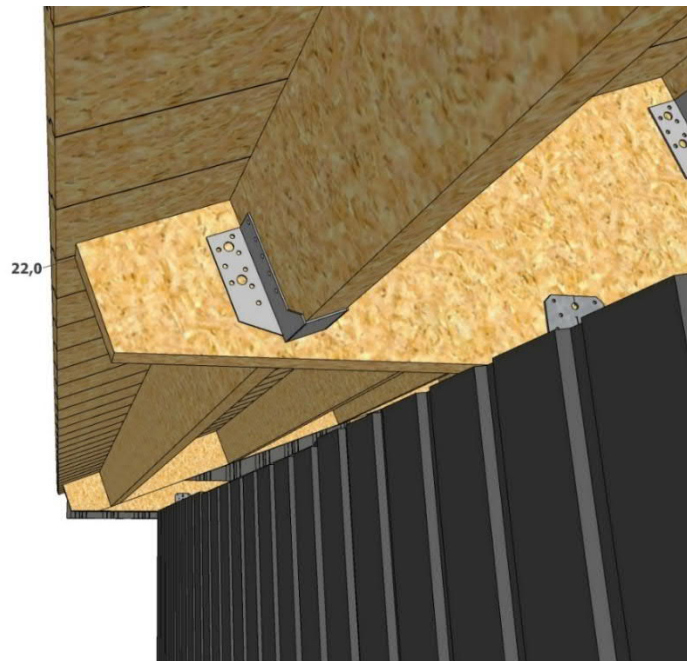

Montera spikklossar för att underlätta montering av underspikning och takfot. Styr upp klossen mot taket och skruva genom takåsen.

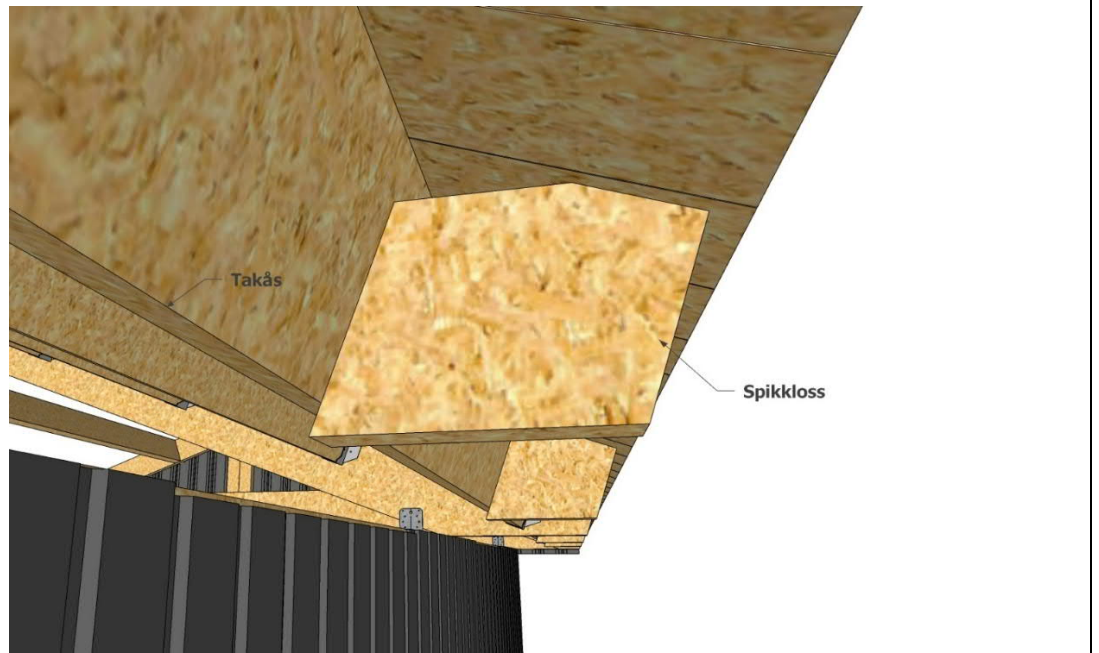

Montera klossarna med ca 1m c/c. 4st på varje långsida.

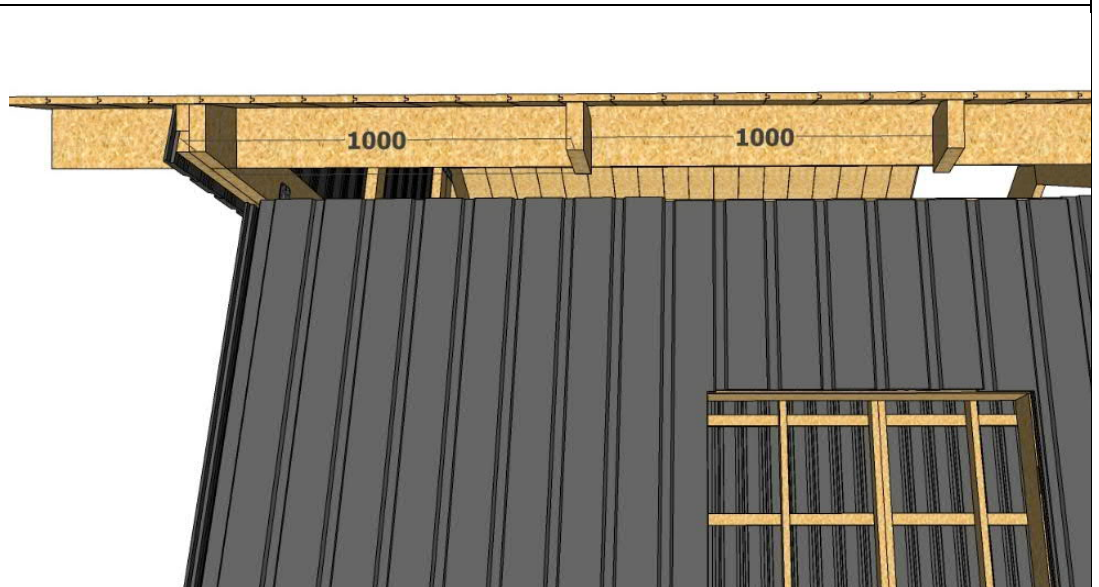

Montera spikreglarna genom att skråskruva i väggbandet.

Fördela med avstånd c/c 60cm.

Dessa är till för montering av underspikning och innertak.

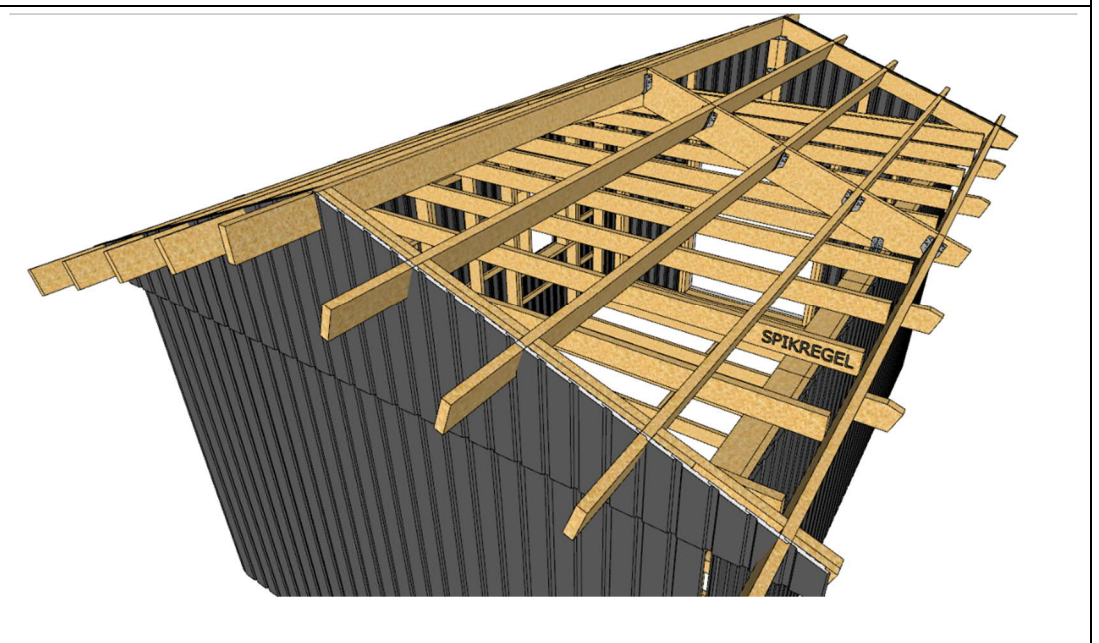



Kapa till och montera nedre vindbrädorna. Vinkeln i nocken är 20°.

Tänk på att dra ner dem minst 22mm under takåsarna för att täcka underspikningen

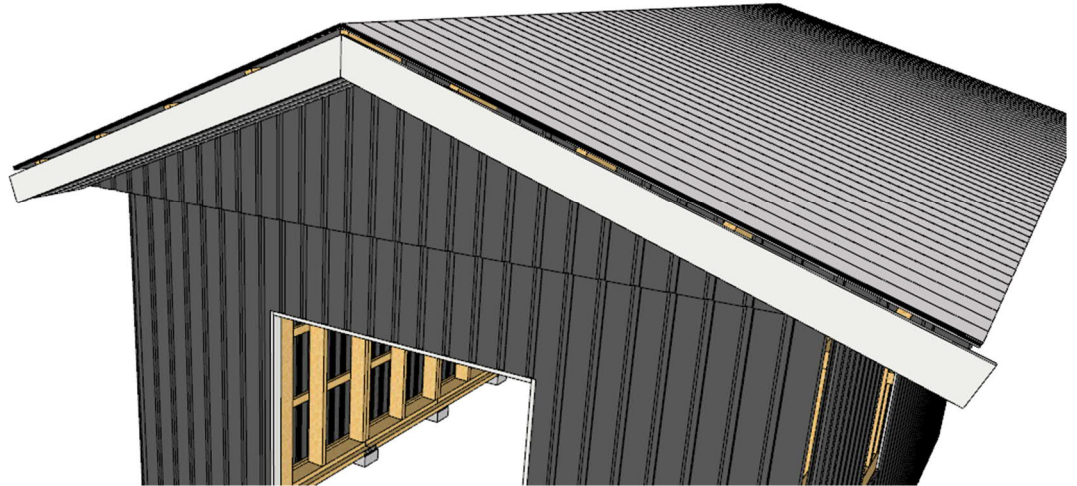

Skruva fast de övre vindbrädorna. Förskjut vindbrädan ca 7-8cm uppåt.

Förskjutningen kan väljas efter egen smak, eller beroende på kommande takbeklädnad.

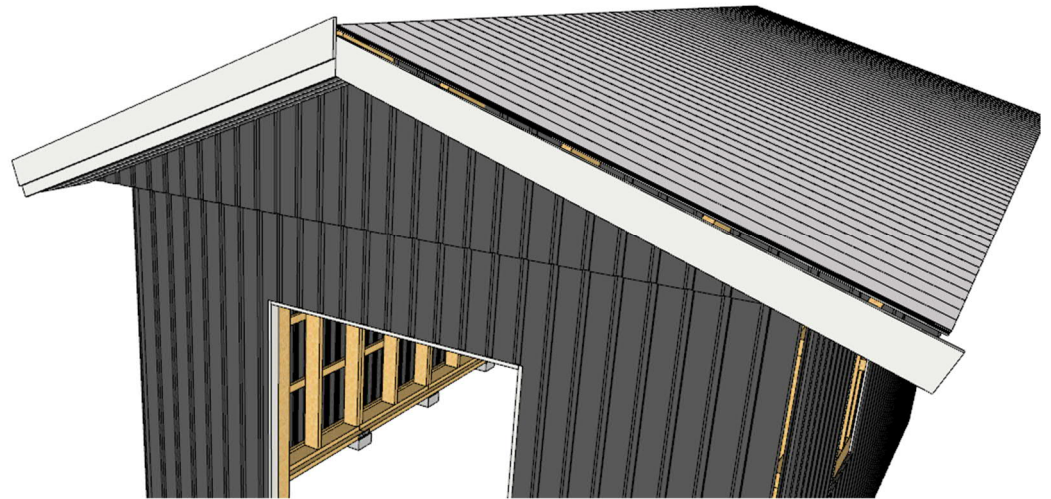

Mät upp och kapa till den undre takfotsbrädan.

Montera takfotsbrädan jäms med i underkant mot undre vindbrädan.

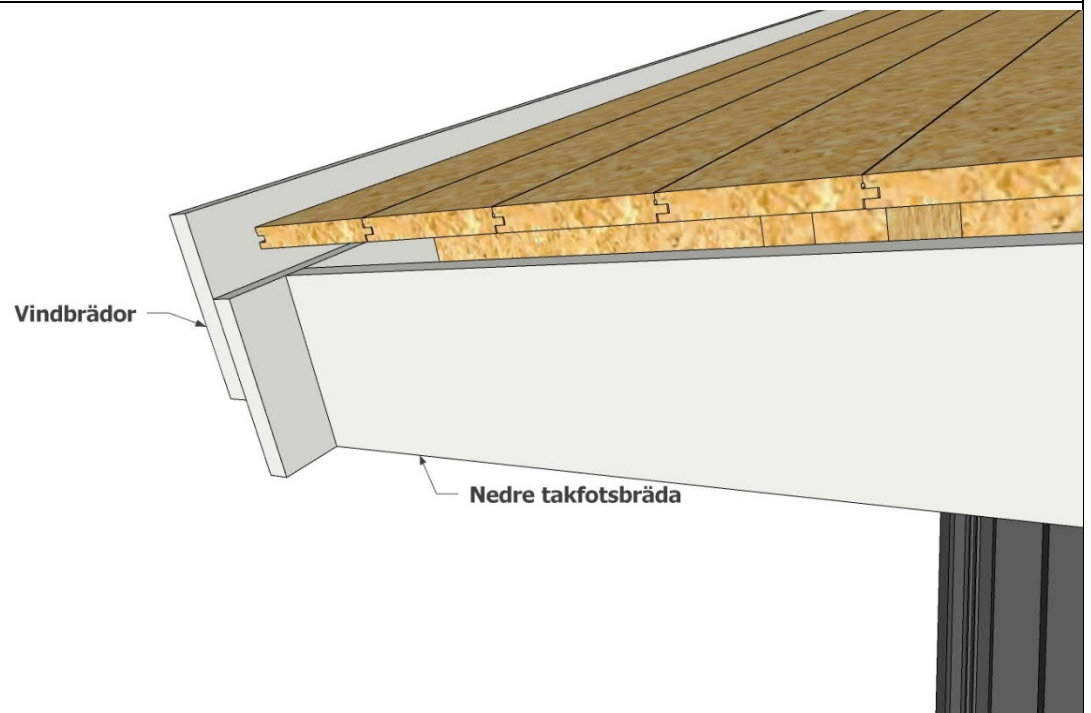



Kapa till och montera den övre takfotsbrädan enligt bilden

Lämna lämpligt utstick på vindbrädorna från takfotsbrädorna och såga.

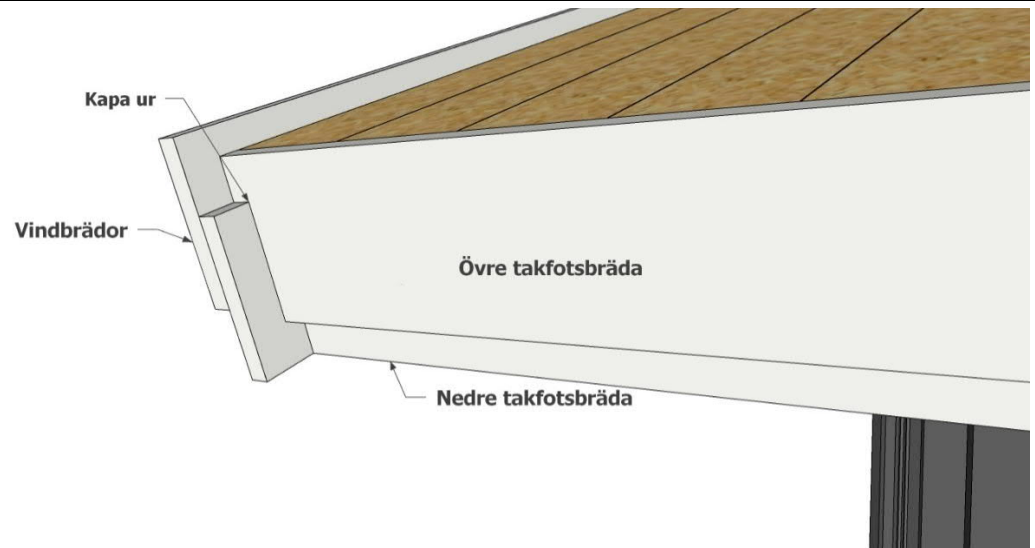

Kapa till och montera underspikning.

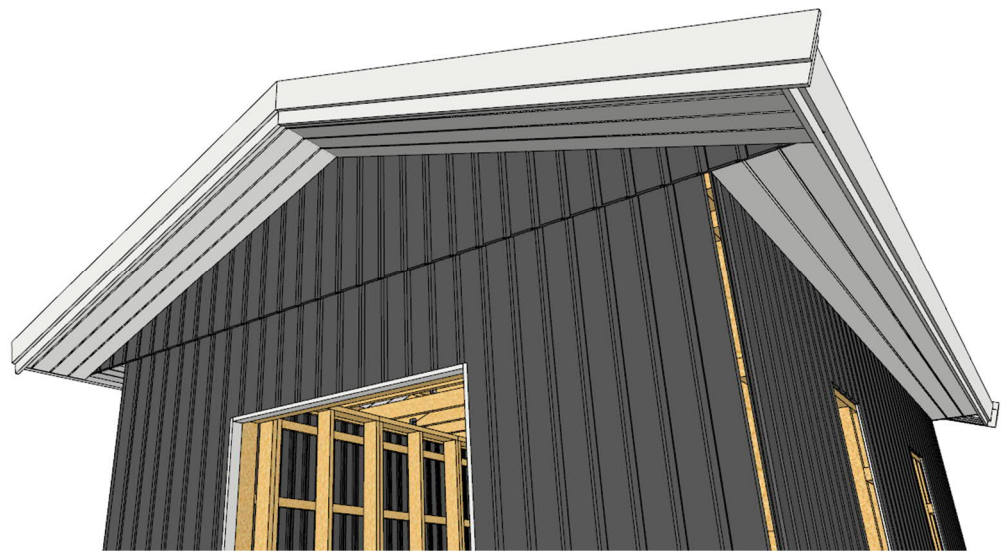

Förrådsdörr och fönster  
Skär bort vindduken i öppningarna, och montera fönster och förrådsdörr med kilar och skruv.



Fönster och förrådsdörr monteras jäms med utsida regelstomme.

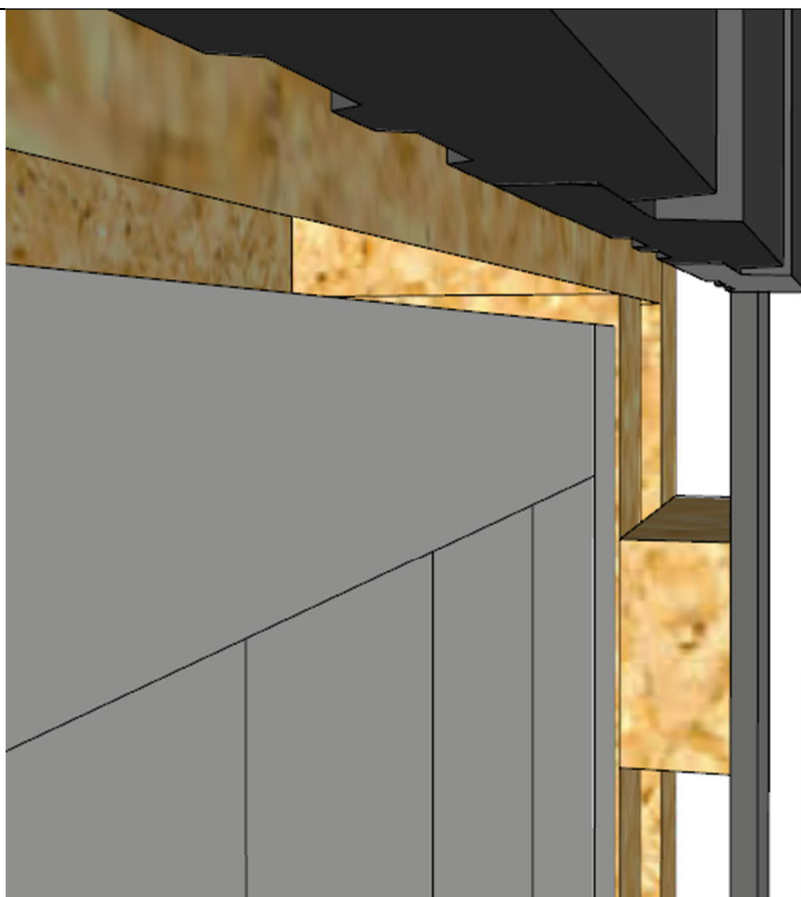

Kapa och klyv till utv. salning fönster ur medföljande 22x170. Kapmått 2 st 22x56 L= 966 och 2 st 22x56 L=710 till utsida monteras enl. bild. Inv salning anpassas efter eget tycke.

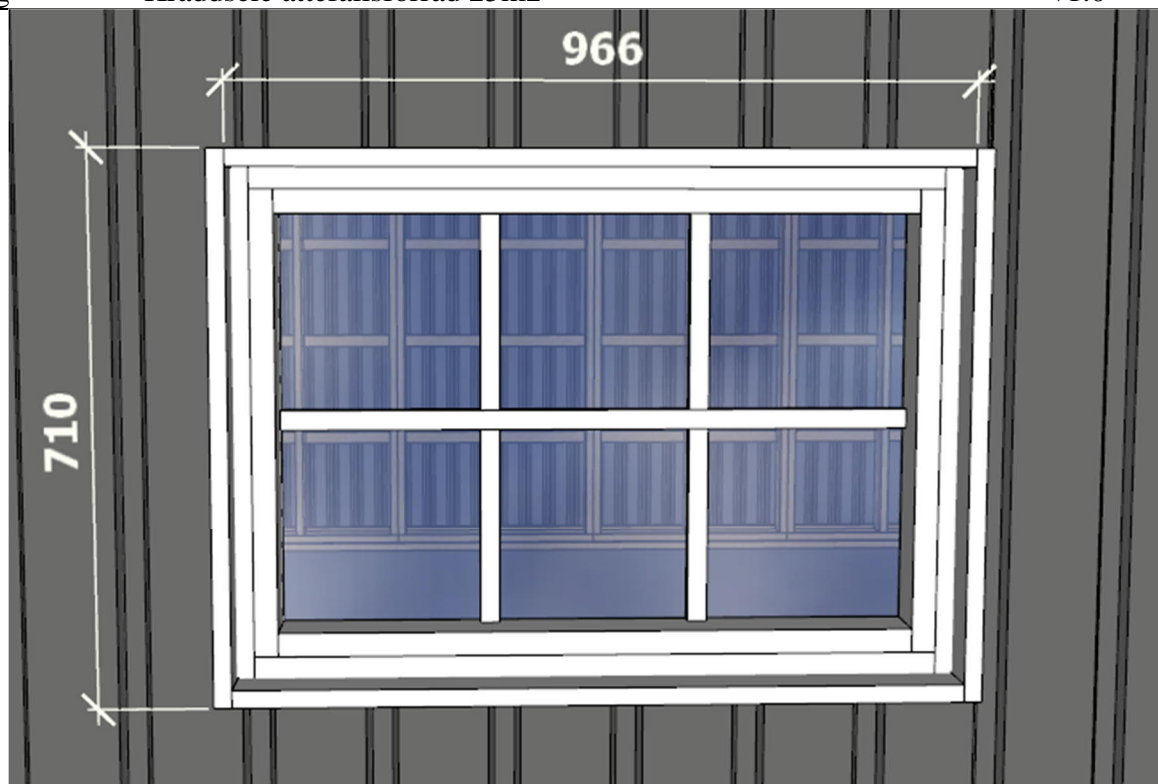



Kapa och klyv till salning dörr ur medföljande 22x120 salning. Kapmått 2 st 22x76 L= 1566 och 2 st 22x76 L=1910 till utsida monteras enl. bild. Inv salning anpassas efter eget tycke.

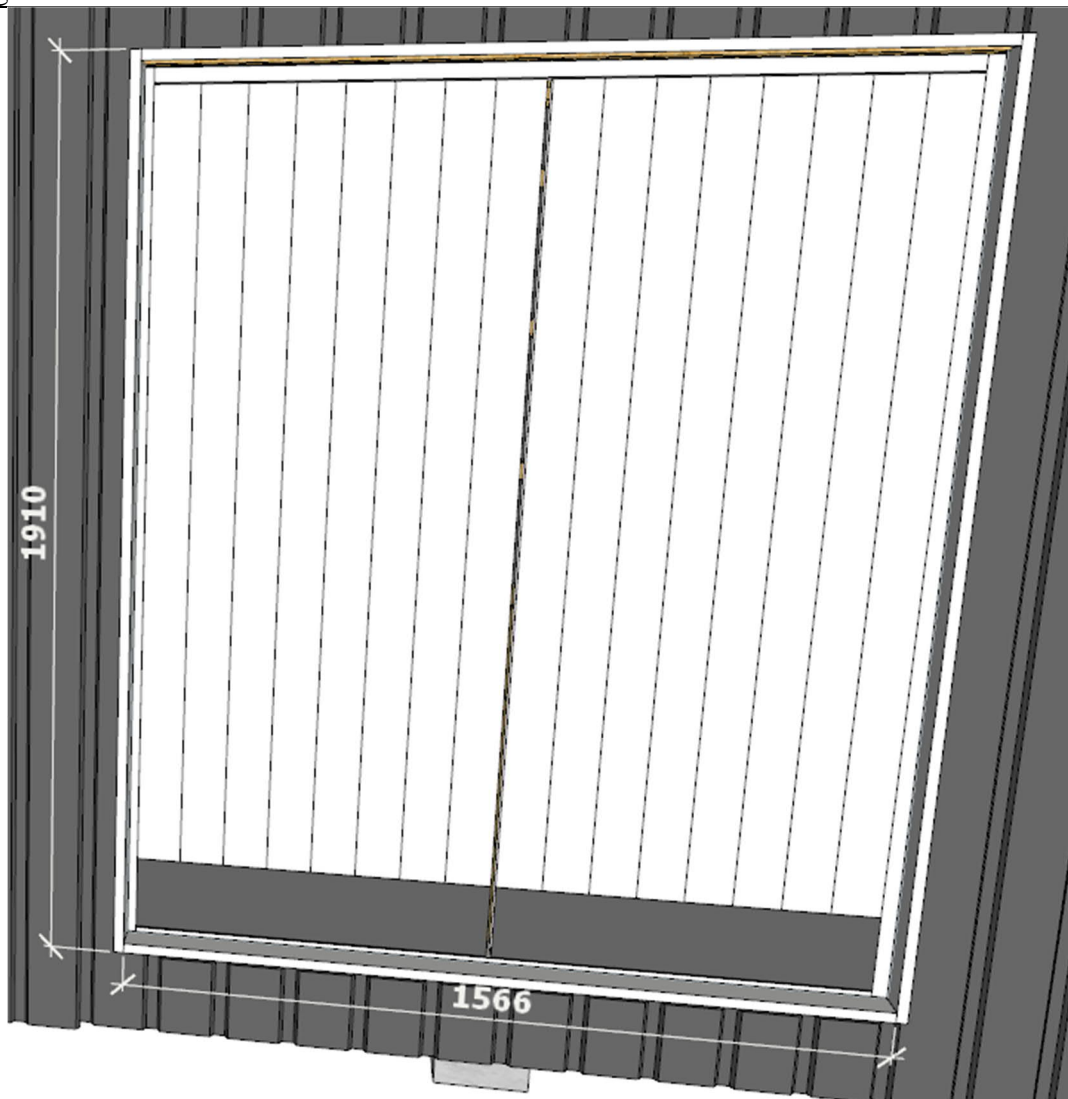

Vy över hörn uppifrån med monterade knutbrädor.

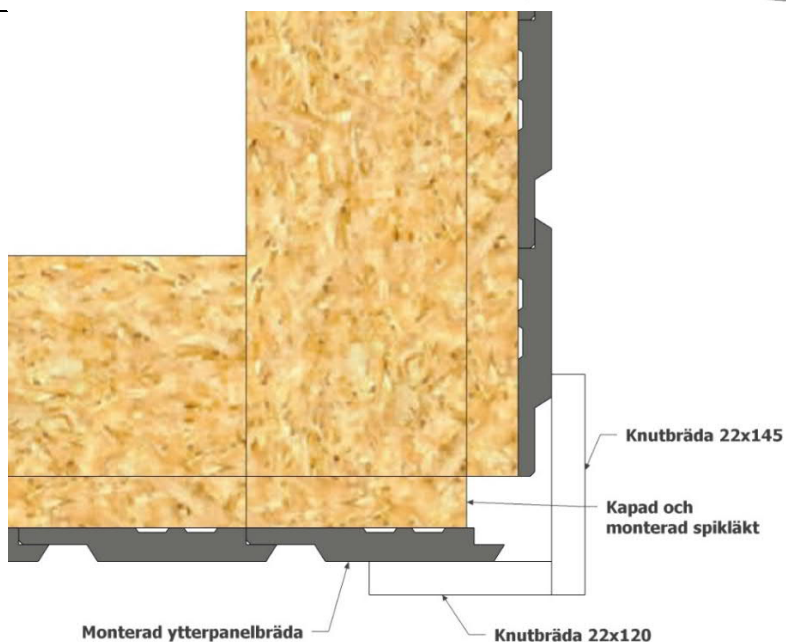

**Golv**

Fördela ut golvåsar med avstånd c/c 60cm.

Skråskruva i syll och bärlina.

Ska stugan isoleras görs detta nu innan man går vidare.

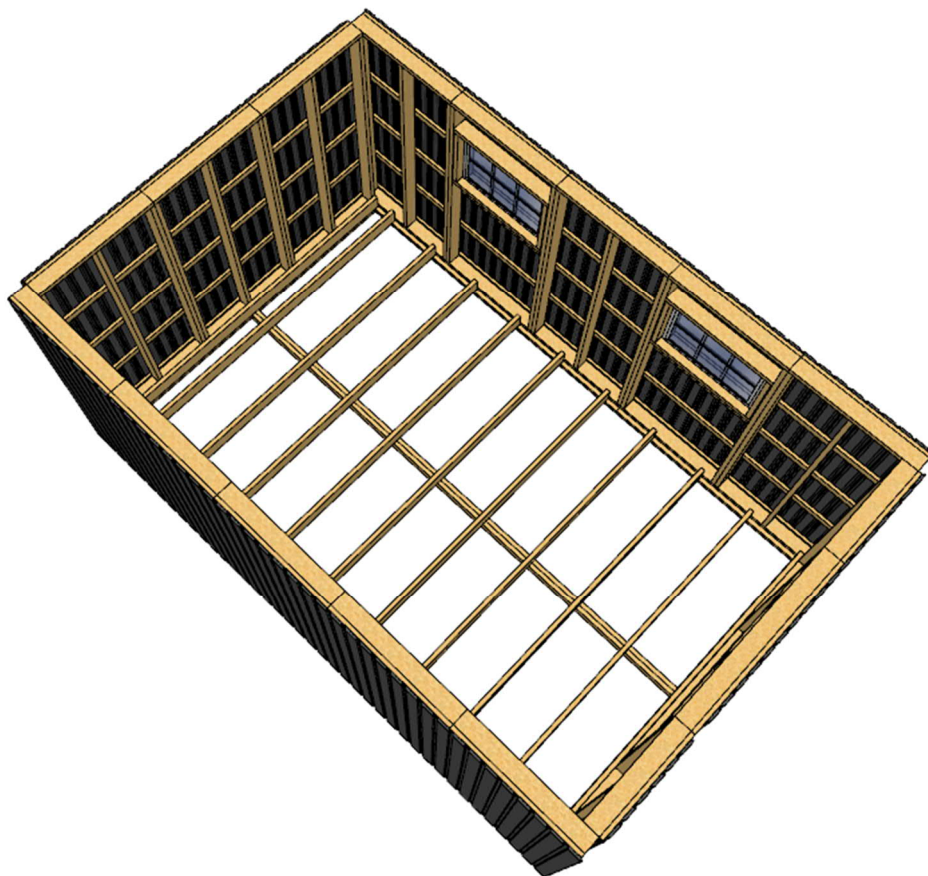

Bilden visar princip på hur isolering av golv och vägg utförs.



Bild visar princip på isolering av tak.



Lägg golvet. Det är ändspontat och skarvas fallande för att minimera spill.

Lämna ca 5-8mm mot alla 4 väggarna av golvet.

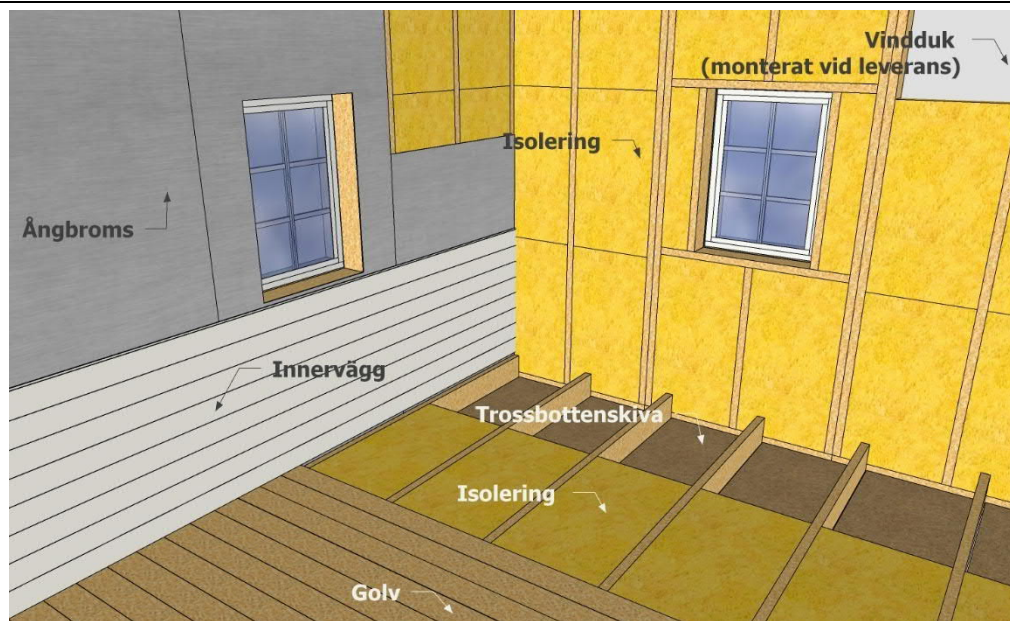
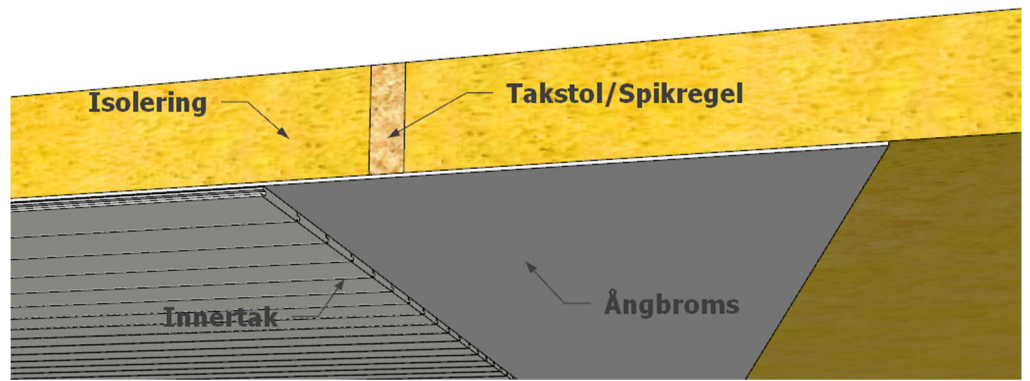